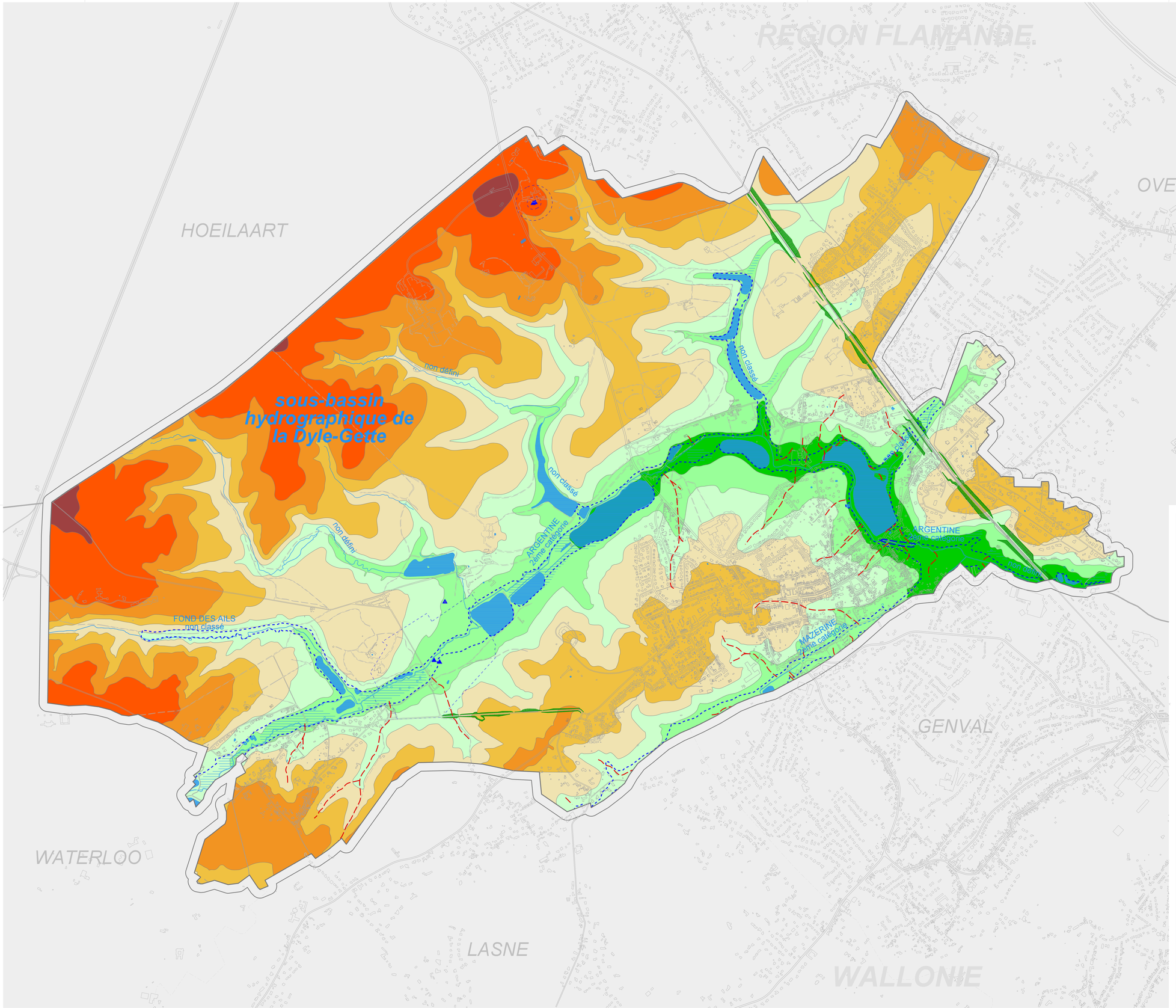


Wallonie

# COMMUNE DE LA HULPE

## *Révision du Schéma de Structure Communal "Schéma de Développement Communal"*

## *Situation existante*

**DRAFT**

## *Structure physique : Oro-hydrographie, zones inondables*

RELIEF

- 50-60 m
- 60-70 m
- 70-80 m
- 80-90 m
- 90-100 m
- 100-110 m
- 110-120 m

TALUS

- talus montant
- talus descendant

HYDROGRAPHIE

- plan d'eau
- cours d'eau
- source
- zone humide
- captage + périmètre de protection
- aléa d'inondation + ruissellement

dressé, ce avril/2019 par:

AMENAGEMENT sc

Chaussée de La Hulpe, 177 bte 5 - 1170 BRUXELLES
Tél : 02 / 639.63.00. - Fax : 02 / 640.19.99.
Auteur de projet agréé: Aménagement sc

SPATIAL PLANNING ENVIRONMENT