

Réunion de quartier
CORNICHE – PARC – CHEMIN LONG
26 juin 2017

Ordre du jour :

1. Projet communal : poste, piscine
2. Projet du centre : Atenor
3. PLAN PROPRETE
4. Plan de Cohésion Sociale – Potagers collectifs
5. JE BOSSE POUR MA COMMUNE
6. COMMUNE ZERO DECHET & POLLEC 3
7. VOS QUESTIONS

Commune de



I. PROJET COMMUNAL

Site de la poste

**Rue des Combattants
133 (Croix Rouge),
135 (poste)
137**

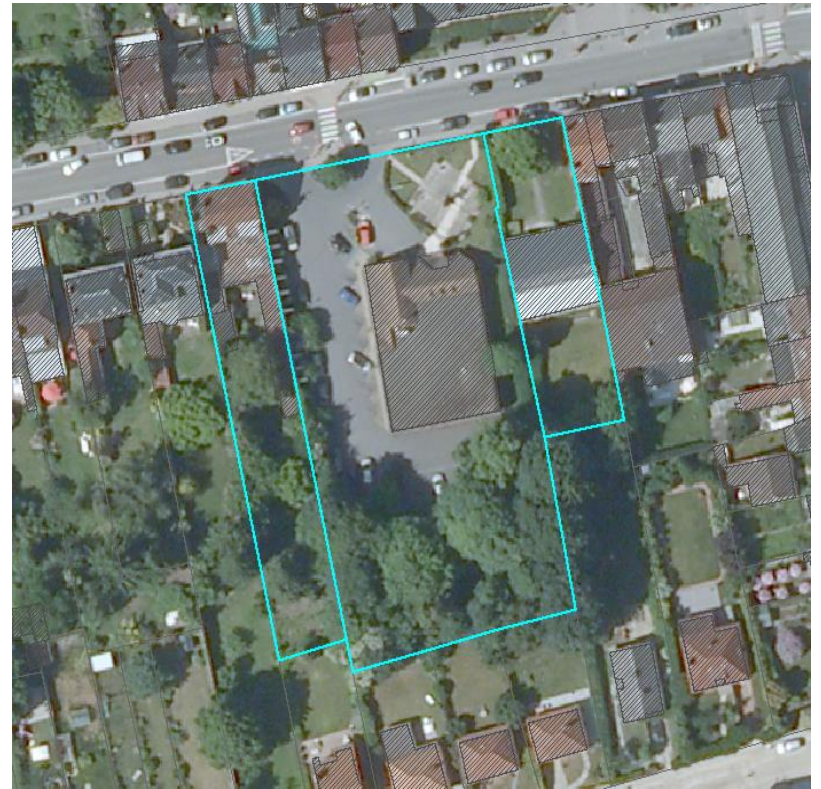

I. Piscine communale

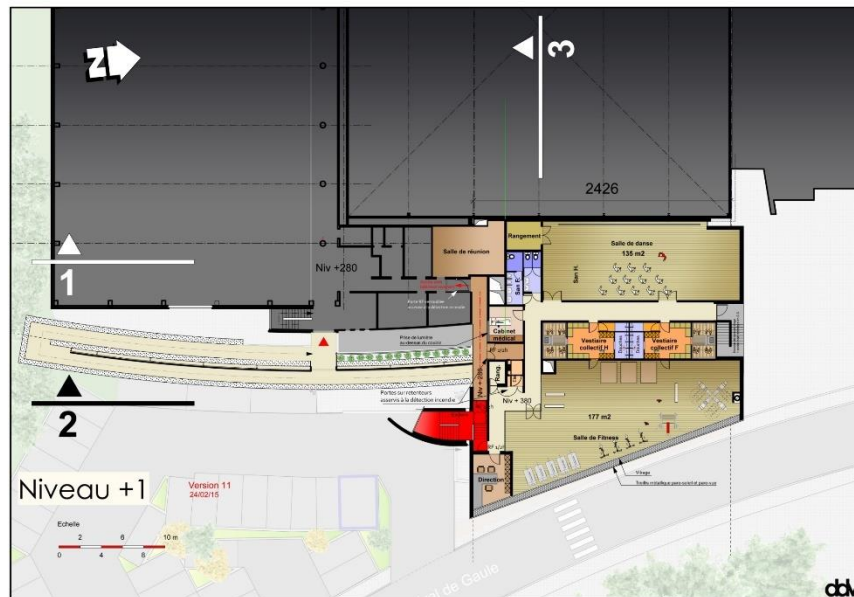
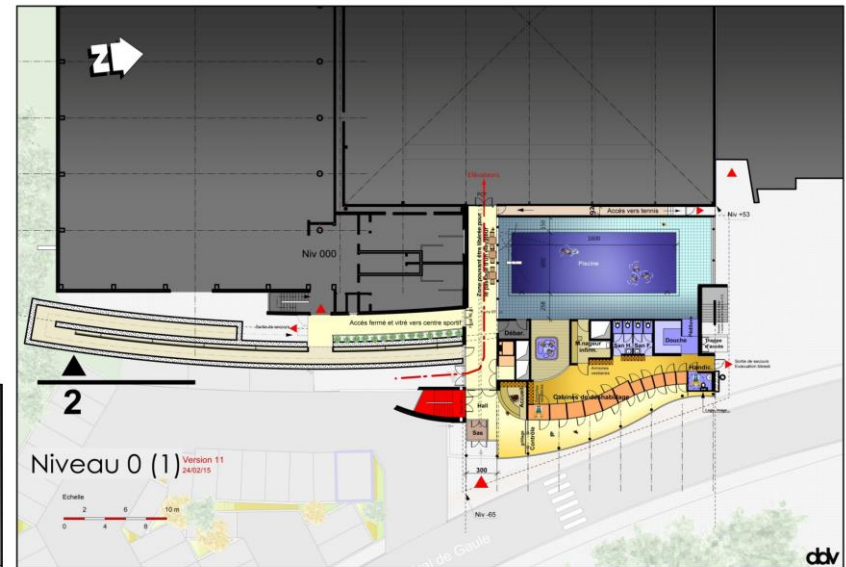
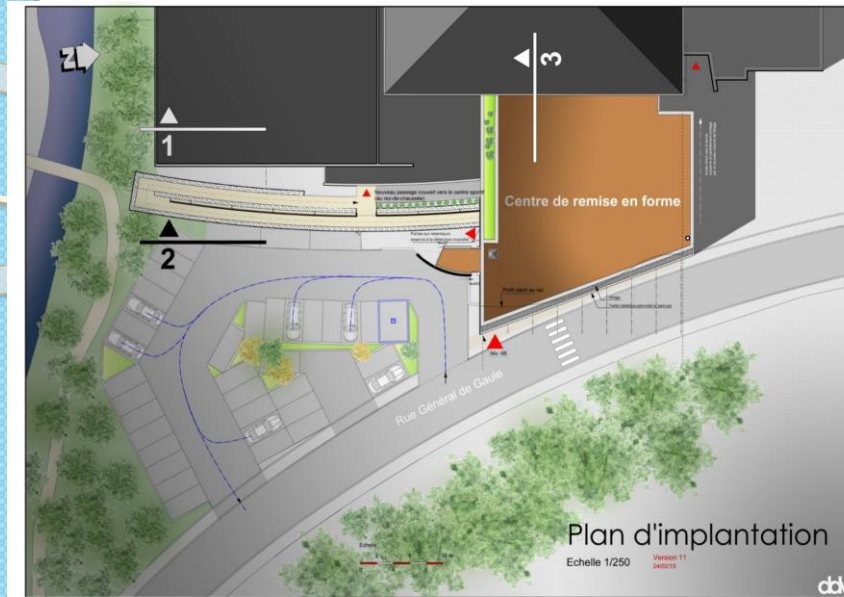

2. PROJET DU CENTRE

ATENOR, anciennes papeteries

GRANDS AXES DE LA PHASE I DU PERMIS

1. Désamiantage
2. Démolition de bâtiments sauf le bâtiment à front de voirie
3. Assainissement du site
4. Rénovation et extension des bâtiments à front de voirie

2. PROJET DU CENTRE

ATENOR, anciennes papeteries

PHASE I DU PERMIS :

- A. Protection des hirondelles, encadrée par **La Hulpe Nature et Natagora**, avec le soutien de la Commune et de la Province du Brabant Wallon, pose de nichoirs de substitution à l'école horticole et sur une maison privée
- B. Tout candidat pour accueillir des nichoirs sur sa maison est le bienvenu, info LHN
- C. Journée hirondelle et martinet a eu lieu le 24 juin 2017 – Actuellement, 48 nichoirs artificiels sont placés par La Hulpe Nature et près de 10 nichoirs sont habités.

3. PLAN PROPLETE

NOUVEAU PLAN PROPLETE

Améliorer la propreté publique

DEUX GRANDS AXES :

- **La Commune en fait plus**
- **Le Citoyen responsable**

LA HULPE PROPLETE,

C'est l'affaire de tous !

LA COMMUNE

Une équipe dédiée au nettoyage,
nouvelle brigade

Un nouveau véhicule électrique

Etat de lieux de points noirs >
classement des déchets sauvages

MEGOTS DEJECTIONS CANINES

Nouvelles poubelles et totems canins

Caméras de surveillance, points noirs

LE CITOYEN

Respect du règlement en matière de
trottoir, déjections canines

Action Horeca – charte et cendrier de
rue

Action cendriers de poche



Be Wapp écoles, scouts, citoyens

Signalement > via **BETTER STREET**

3. PLAN PROPRETE – EN CHIFFRES

Placement de **20 POUBELLES** de voirie en plus (130 sont déjà sur le territoire).

BE WAPP 2017 : 896 participants.

Collectés :



**1.136kg de
déchets**

5.000 cendriers de poche en cours de distribution notamment dans le secteur Horeca, **40 cendriers** de rue.

4. Plan de Cohésion Sociale POTAGERS COLLECTIFS



5.

Appel aux Bénévoles

Je bosse pour ma commune



Tel: 02 634 30 84



6.



COMMUNES
ZÉRO DÉCHET
- WALLONIE -

LA HULPE ZERO DECHET

En tant que commune pilote, notre engagement avec l'ensemble des forces vives locales : entreprises, commerces, écoles, services communaux, associations et citoyens ...

= réduire la production de déchets & économiser les ressources naturelles

6.



COMMUNES
ZÉRO DÉCHET
- WALLONIE -

LA HULPE ZERO DECHET

Concrètement:

- ❖ Guides composteurs, biobox
- ❖ Prévention des déchets, y compris dans l'administration
- ❖ Circuits courts et locaux
- ❖ Familles zéro déchet
- ❖ Zero waste expérience
- ❖

POLLEC 3

Plan d'actions en faveur de l'énergie durable et du climat

Organisation de groupement d'achat d'énergie, à partir d'octobre 2017.



LA HULPE SMART VILLAGE

- 5 grands axes **S-M-A-R-T** :
 - **Développement durable**
 - **Mobilité**
 - **Administration**
 - **Citoyen responsable**
 - **Commerce**

Présentation publique en septembre 2017 des résultats de la démarche participative.

7. VOS QUESTIONS

ABORDS DE LA GARE :

> aménagement par Infrabel ?

- Accès piétonnier à la gare par le Chemin Long : pente raide, boue, rampe nécessaire, feuilles mortes
- Demandes : un revêtement stable, entretien du sentier



7.VOS QUESTIONS

- Vitesse excessive à l'Avenue de la Corniche.
- Panneau indiquant la vitesse fonctionne peu souvent (Ave Corniche).
- Quand fin des travaux Ores ?
- Quid entretien de la voie sans issue Ave de la Corniche, avaloirs encombrés
- Parking à la journée autour de la gare ? zone bleue ?

7.VOS QUESTIONS

- Mise à jour du projet Lixon ?
- Mise à jour du projet In Advance ?
- Piétonnier du Chemin Long pas entretenu ?
- Herbes folles et parterres rue des Rossignols pas entretenus
- Affiche enquête publique passée, sur place.

7.VOS QUESTIONS

- Possibilité d'avoir le gaz Avenue du Parc ?
 - Faire le point sur la situation à l'Avenue Wolfers ?
 - Tas de feuilles mortes sur un trottoir à l'Avenue de la Corniche !
 - Présence de gravier (au lieu de gazon) sur le côté droit en partant de la gare, autorisé ?
- Quid de l'entretien : commune ou riverains ?

7.VOS QUESTIONS

- Rappeler aux riverains de l'Ave du Parc et Labbe de couper ce qui déborde sur les trottoirs : haie – branches.
- Hauteur des haies jouxtant la voirie ?
- Trottoirs inachevés Avenue Labbe, quid ?

7.VOS QUESTIONS

- 15 maisons au Chemin Long, pourquoi les riverains doivent-ils payer frais d'avocat et de justice ?
- Pourquoi le Collège envisage t-il déjà de relancer ce projet en cas de condamnation ?
- Pourquoi justifier un faible impact sur la circulation par des projets immobiliers en cours > voitures de société et plaques étrangères ?

7.VOS QUESTIONS

- Passage piétons non éclairé près de la gare ? Pourquoi ?
- La Commune peut elle apporter son soutien dans la liaison Overijse, Rixensart, Martin's pour les problèmes sur la voirie et espaces menant au lac de Genval :
 - Déchets, poubelles débordantes, déjections canines, vitesse, nombreuses voitures en stationnement lors d'évènement, mobilier urbain non adapté.