

Réunion des quartiers BRESIL – GARE- BARY - SOLVAY 27 mars 2017

Ordre du jour :

1. Projet communal : poste
2. Projets du quartier : Kodak, Ave Solvay, Piscine
3. Projet du centre : Atenor
3. PLAN PROPLETE
4. PCDN/CRA : site du Pont Cassé
5. JE BOSSE POUR MA COMMUNE
6. VOS QUESTIONS

Commune de



I. PROJET COMMUNAL

Site de la poste

**Rue des Combattants
133 (Croix Rouge),
135 (poste)
137**

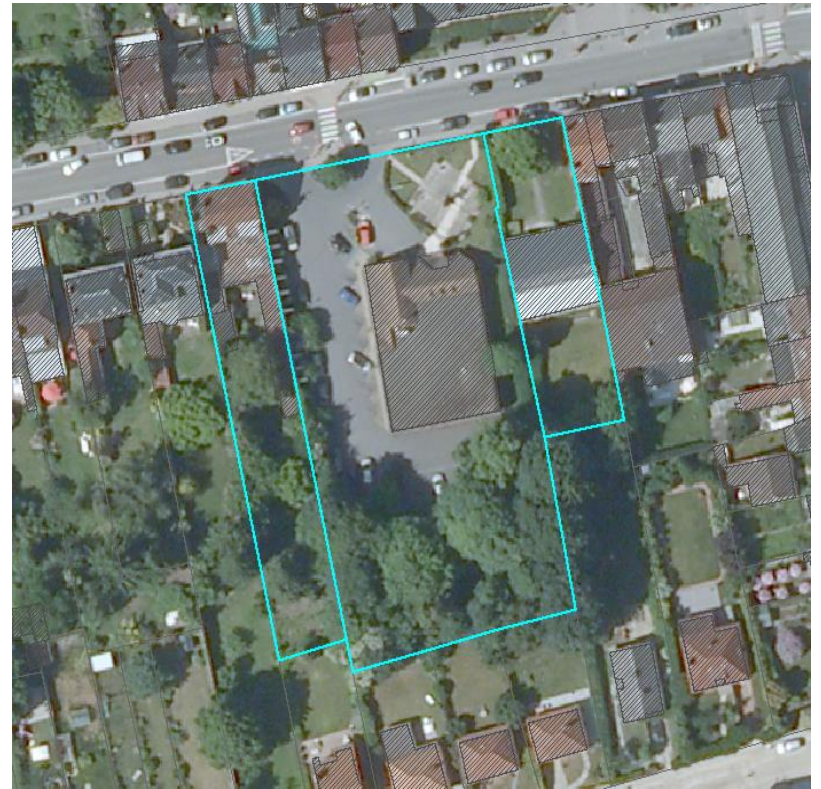

2. PROJETS DU QUARTIER

- **PROJET KODAK**
- **PROJET de l'Avenue Solvay – s.a. Monsel**

2. Piscine communale

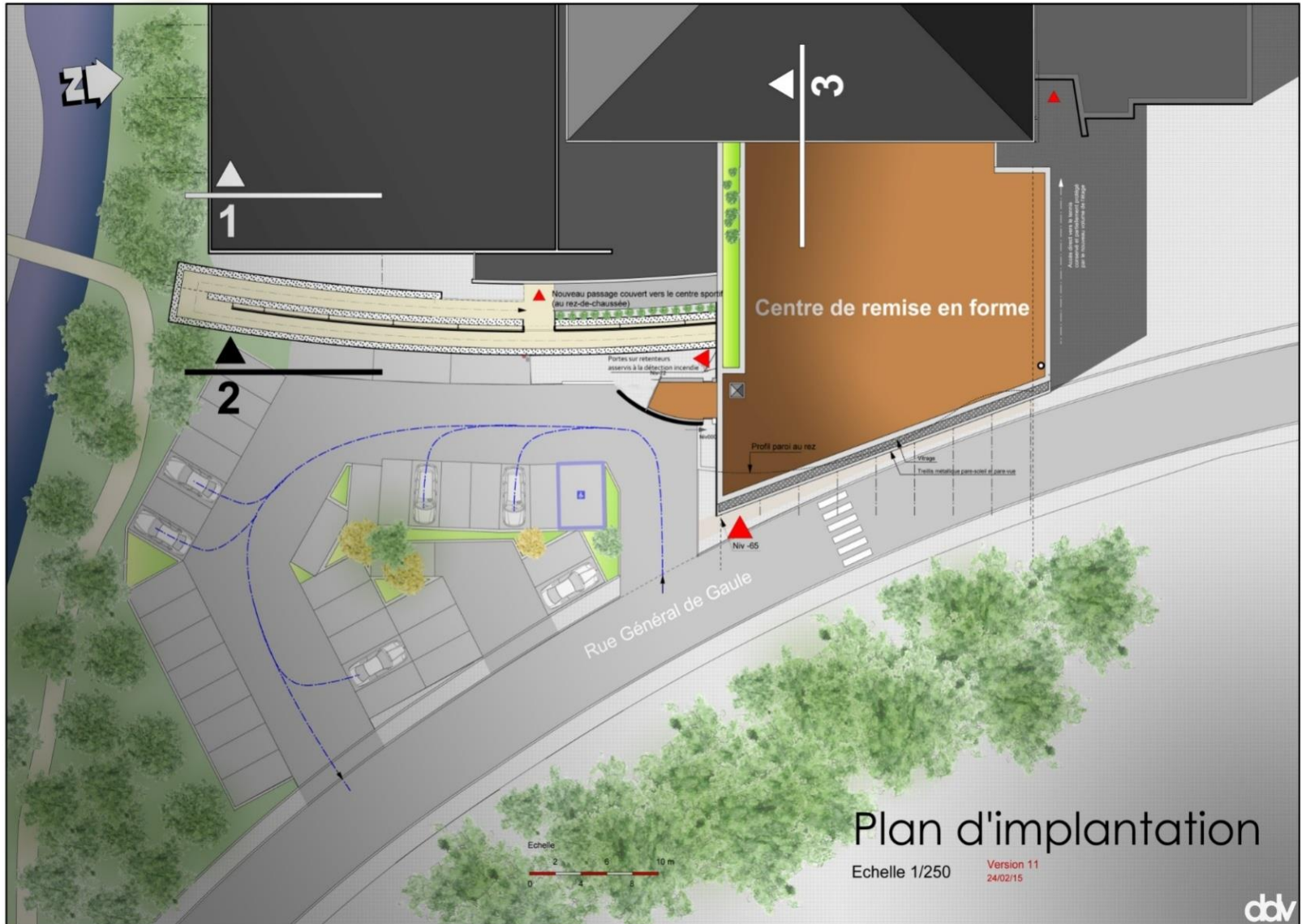

Piscine communale

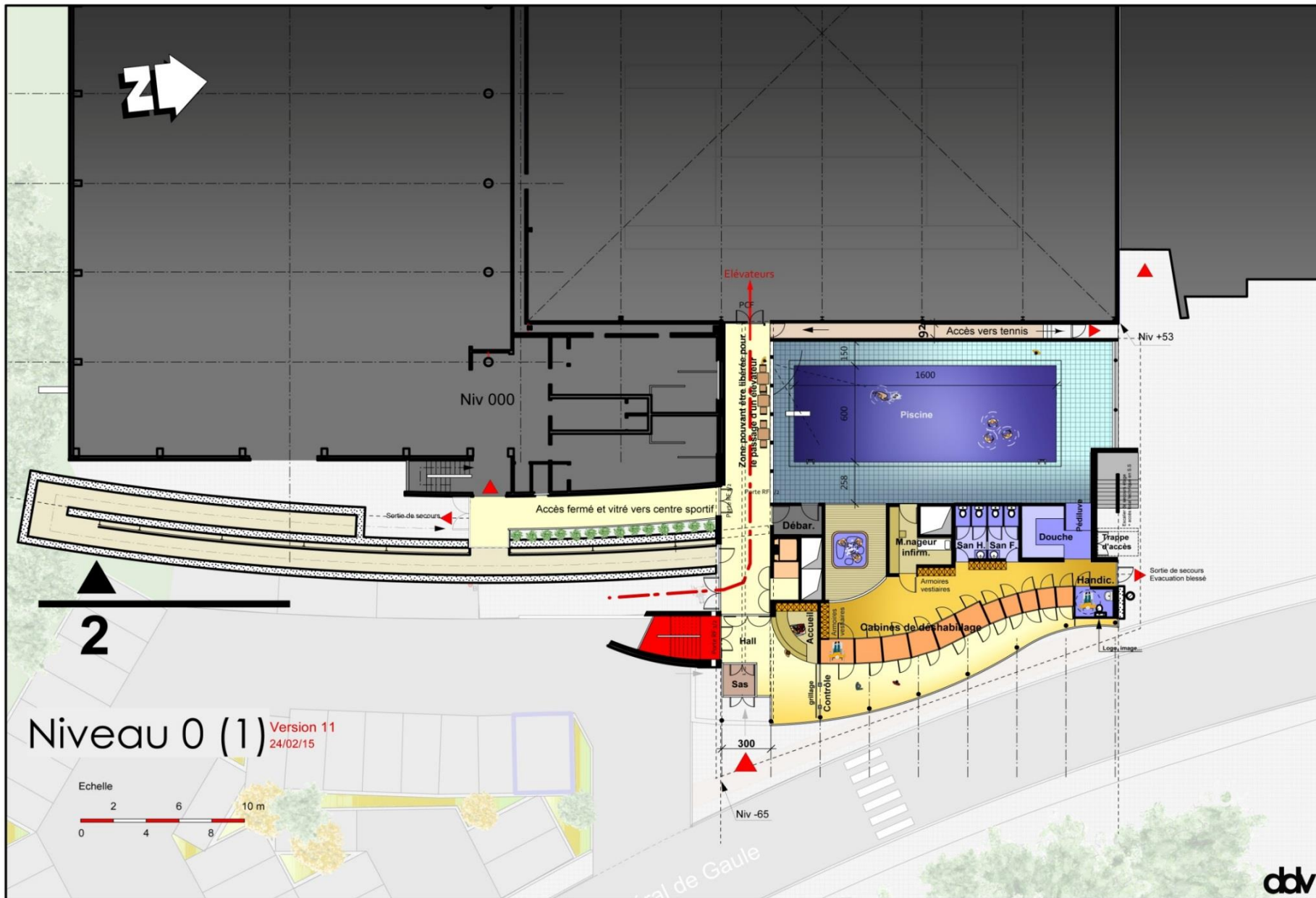

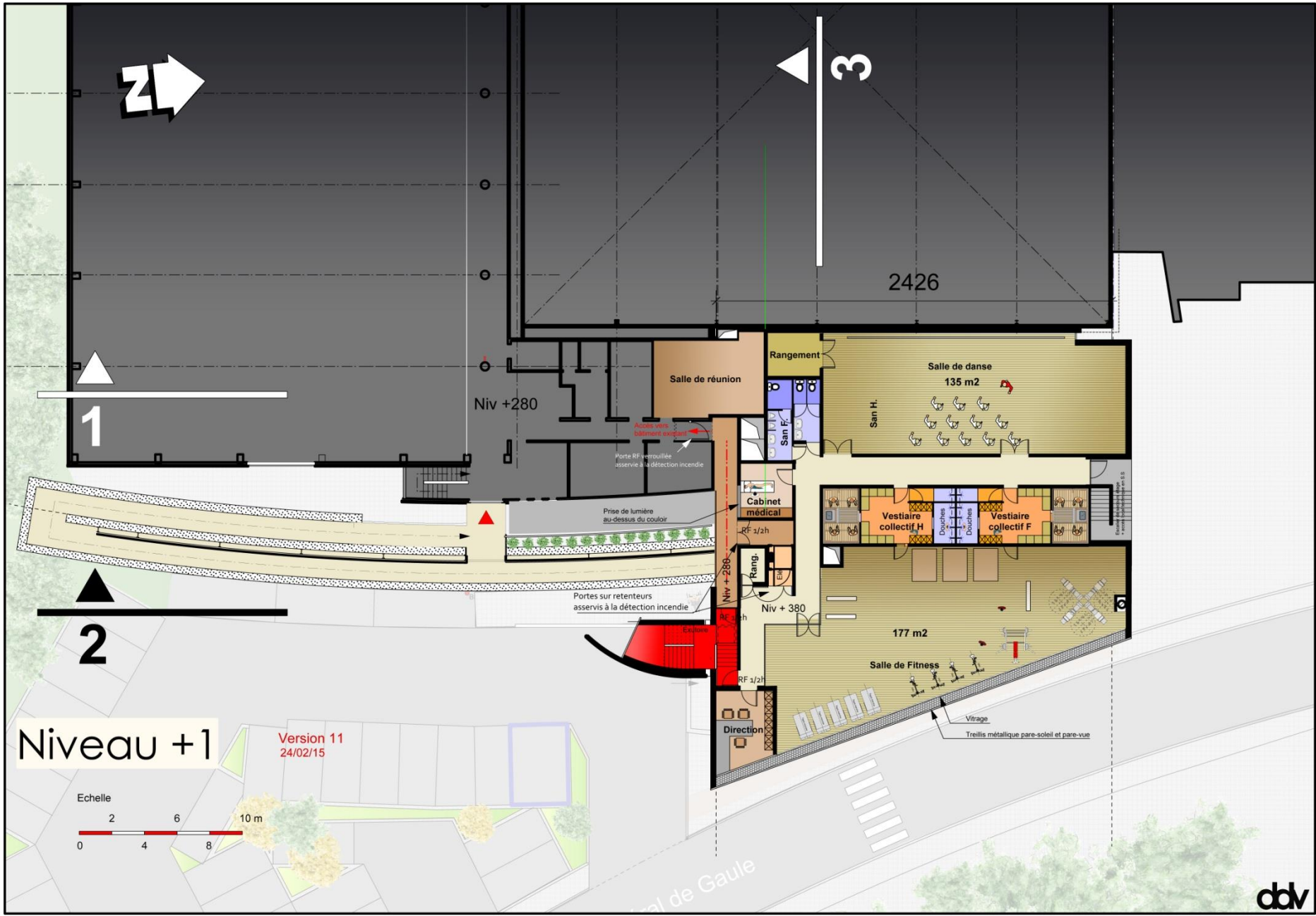

Niveau +1

Version 11
24/02/15



3. PROJET DU CENTRE

ATENOR, anciennes papeteries

GRANDS AXES DE LA PHASE I DU PERMIS

1. Désamiantage
2. Démolition de bâtiments sauf le bâtiment à front de voirie
3. Assainissement du site
4. Rénovation et extension des bâtiments à front de voirie

3. PROJET DU CENTRE

ATENOR, anciennes papeteries

PHASE I DU PERMIS :

- A. Protection des hirondelles, encadrée par **La Hulpe Nature et Natagora**, avec le soutien de la Commune et de la Province du Brabant Wallon, pose de nichoirs de substitution à l'école horticole et sur une maison privée
- B. Tout candidat pour accueillir des nichoirs sur sa maison est le bienvenu, info LHN
- C. Journée hirondelle et martinet le 24 juin 2017 en partenariat avec La Hulpe Nature et le PCDN de la Commune, lors de l'Été au Village, conférence et promenade crépusculaire.

4. PLAN PROPLETE

NOUVEAU PLAN PROPLETE

Améliorer la propreté publique

DEUX GRANDS AXES :

- **La Commune en fait plus**
- **Le Citoyen responsable**

LA HULPE PROPLETE,

C'est l'affaire de tous !

LA COMMUNE

Une équipe dédiée au nettoyage,
nouvelle brigade

Un nouveau véhicule électrique

Etat de lieux de points noirs

Nouvelles poubelles et totems canins

Caméras de surveillance, points noirs

LE CITOYEN

Respect du règlement en matière de
trottoir, déjections canines

Action Horeca – charte et cendrier de
rue

Action cendriers de poche



Be Wapp écoles, scouts, citoyens

Signalement ? > via **BETTER STREET** .

4. PLAN PROPRETE – EN CHIFFRES

Placement de **20 POUBELLES** de voirie en plus (130 sont déjà sur le territoire).

BE WAPP 2017 : 820 jeunes se mobilisent du 21 au 30 mars des écoles primaires tout réseau et secondaires pour la propreté publique, exemplarité.

A mi campagne : déchets collectés

-) **23 sacs** de 120l tout venants

-) **15 sacs** de 120l PMC

-) 2 dépôts clandestins

38 sacs

2.500 cendriers de poche en cours de distribution notamment dans le secteur Horeca, **40 cendriers** de rue.

4. PLAN PROPRETE – EN CHIFFRES

Recensement des points noirs,

1^{ère} mesure le 15/2/2017 , au TOP du classement

= mégots de cigarettes et déjections canines

6 lieux, deux zones par lieu

Alentour école ou arrêt transport en commun	2	143
Quartiers commerçants	2	155
Centre ville/centre de village	2	47
Station service/parking/bords de routes communales	2	81
Espace naturel fréquenté/parc	2	71
Quartiers résidentiels	2	9

4. Le 24 mars à l'école Saint Léon



4. Le 27 mars, scouts au Bois des Dames



5. PCDN / CRA Site du Pont Cassé

- Mare du Pont Cassé



- Nettoyage du sentier

- Lutte contre les invasives

6.

Appel aux Bénévoles

Je bosse pour ma commune



Tel: 02 634 30 84



7.VOS QUESTIONS

- Terrain basket à côté du I310 : mousse, plus marquage, pas de filet, tags, jeux vétustes
- Parc I310 pas entretenu l'hiver : feuilles et branches mortes, déjections canines.
- Abords du club house du rugby : déchets.
- Nouveau chemin entre Club house et Ave Adèle : feuilles mortes, boue, terre.
- Quid des abattages d'arbres au cours de ces trois dernières années dans le quartier et recensement possible des autorisations et abattages ?

7.VOS QUESTIONS

- Trafic croissant le matin Rue Lauwers, cet itinéraire n'est plus circulation locale ?
- Idem pour l'Avenue Paule.
- Problème de vitesse R. Lauwers, chicane ?
- Gare : parking en rue utilisé par les navetteurs au détriment des commerces, contrôle ?
- Gare : parking, chancre en béton, quid de la suite ?

7.VOS QUESTIONS

- Quid du permis visant à urbaniser l'Avenue E. Solvay ? Quelle a été la position de la Commune ?
- Où en sont les discussions pour la reprise de Kodak : projet, respect des limites de l'implantation du bâti actuel, bordures arborées ?
- Eclairage public, pylônes en béton, possibilité de remplacer par un éclairage plus « cosy » ?